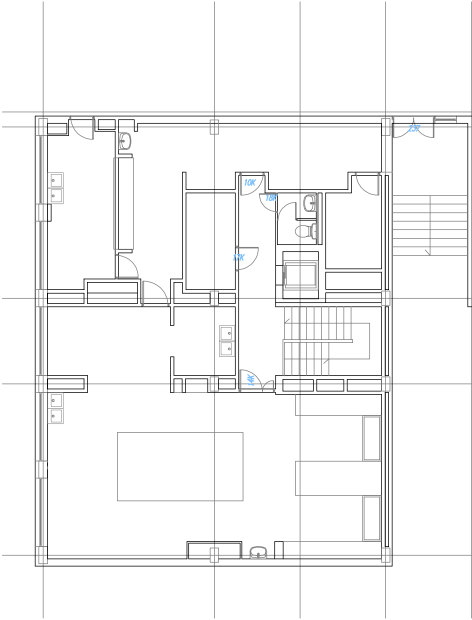
23K
10K
18K
17K
14K

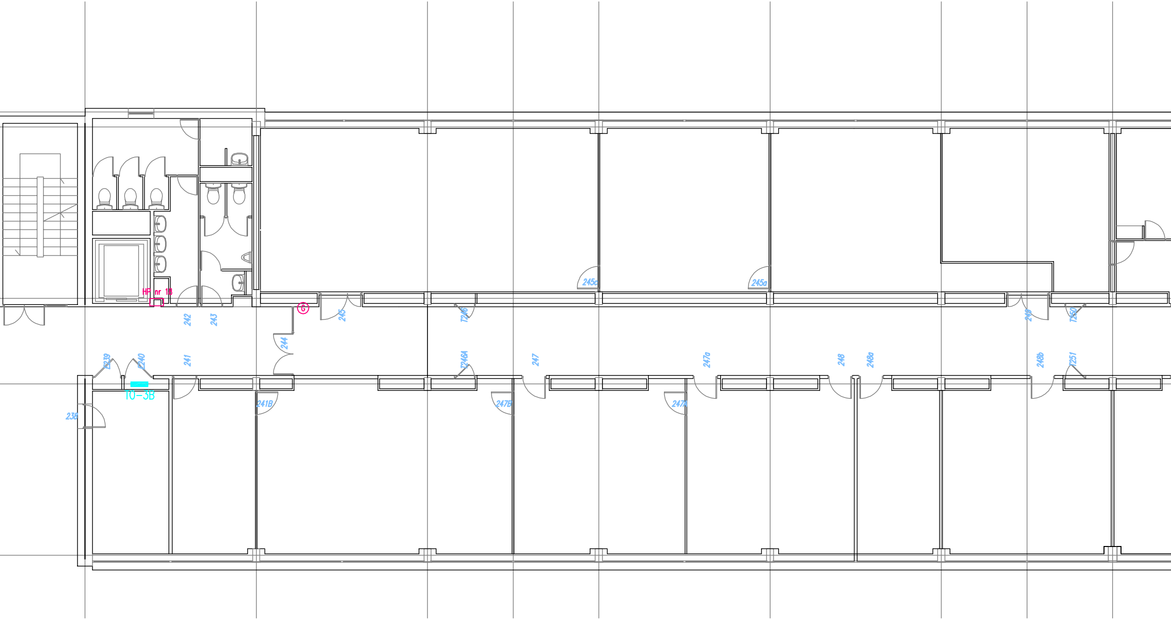

HP nr 18
G
242
243
245
T246
245c
245a
249
T250
244
Z39
Z40
241
T246A
247
247a
248
248a
248b
T251
TO-3B
238
241B
247B
247A

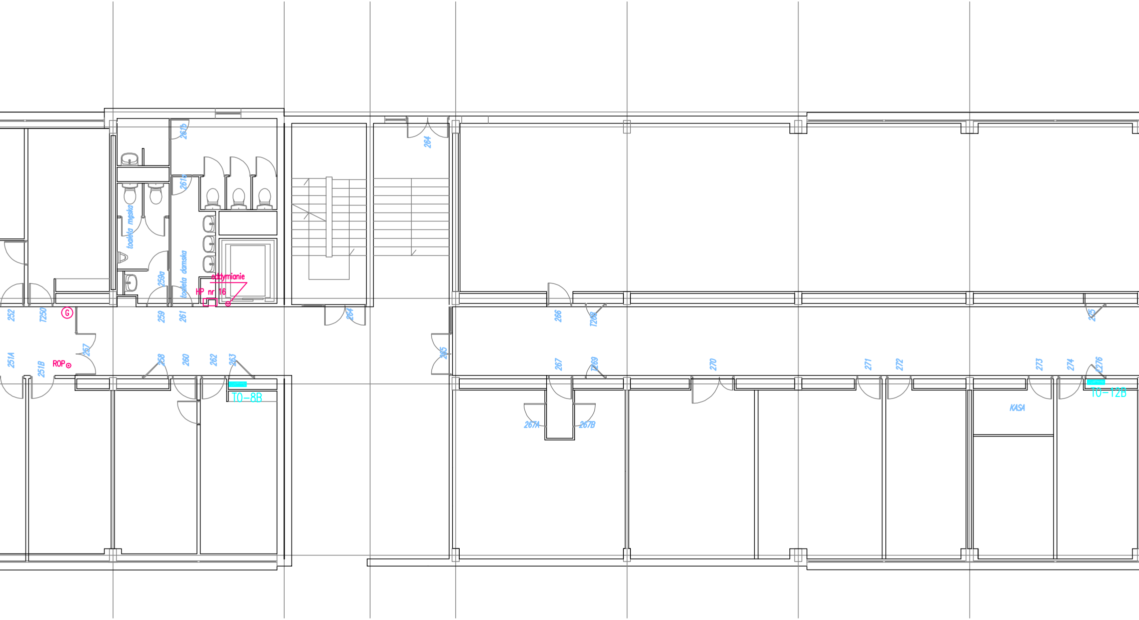
261b
261a
toaleta męska
toaleta damska
259a
oddymianie
HP nr 16
264
252
T250
G
259
261
264
266
T268
275
251A
251B
ROP
257
258
260
262
263
265
267
T269
270
271
272
273
274
E276
TO-8B
TO-12B
267A
267B
KASA

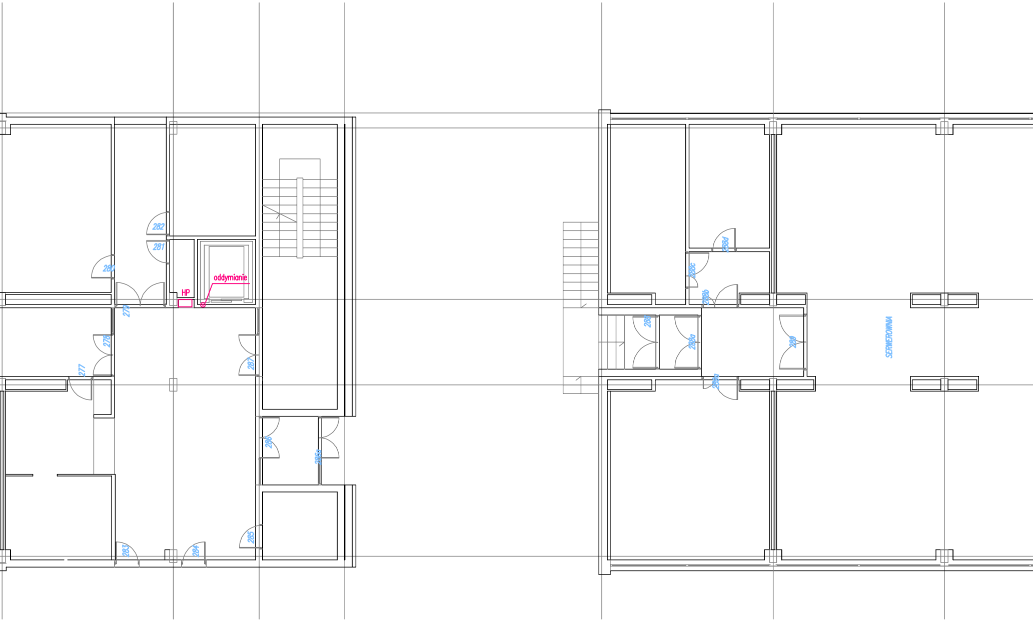
282
281
280
oddymianie
HP
279
278
277
287
286
286a
285
283
284
288d
288c
288b
288
288a
289
289a
SERWEROWNIA

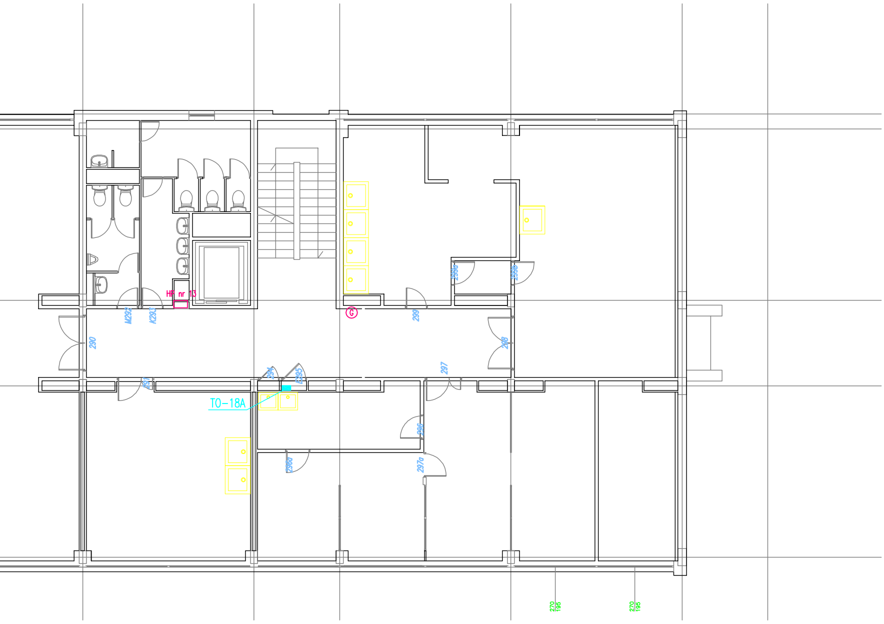

HP nr 13
M292
K293
290
291
294
E295
TO-18A
G
299
299a
299b
298
297
296
296a
297a
270
195
270
195

MAZUMI Sp. z o.o.

MAZUMI SP. Z. O. O
ul. Zachodzącego Słońca 84, 01-495 Warszawa,
tel. +48 515 262 615, e-mail: biuro@mazumi.eu

Inwestor:	BIBLIOTEKA NARODOWA W WARSZAWIE, AL. NIEPODLEGŁOŚCI 213, 02-086 WARSZAWA				
Faza:	PODKŁAD ARCHITEKTONICZNY				
Temat:	PROGRAM FUNKCJONALNO-UŻYTKOWY DLA ZADANIA INWESTYCYJNEGO POD NAZWĄ : PRZEBUDOWA ISTNIEJĄCEGO SYSTEMU SYGNALIZACJI POŻARU Z ROZSZERZENIEM O DŹWIĘKOWY SYSTEM OSTRZEGAWCZY W BUDYNKACH BIBLIOTEKI NARODOWEJ W WARSZAWIE				
Opracował:	mgr inż. Krzysztof Ptak		specjalność teletechniczna		
PODKŁAD ARCHITEKTONICZNY KONDYGNACJA WYSOKIEGO PARTERU BUDYNKU "B"				Skala: 1:100	Nr rysunku: 2.3.9