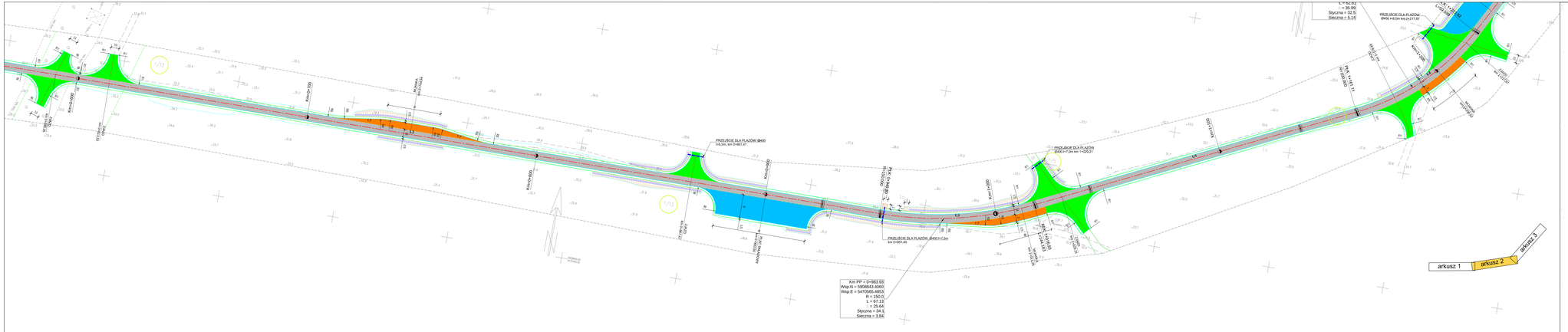

KARTA REJESTRACYJNA INFORMATYCZNEJ KOPII MAPY DO CELÓW PROJEKTOWYCH

OBIEKT: RADOSZEWO *Gmina: Gryfino* *Obręb: Radoszewo 2 (320604_5.0031)* *województwo: zachodniopomorskie*	***GEOSIT S.C.*** ***ul. Rob. Warcupa 31*** ***70-340 Szczecin*** ***tel. 914-890-623*** *Czytelny podpis wykonawcy geodezyjnego i*
SKALA: 1:500 *Układ współrzędnych: **PUWG 2000 (15)*** *Poziom odniesienia wysokości: **Kronsztadt 86***	*Wykonano metodą: wektorową*<br*Plan CD*<br*Nazwa pliku: 502_2013.dxf*<br*Data:*
Kierownik zakresu: ***mgr inż. Ryszard Pomowski*** *nr upr. zawodowych **14000***	*Wykonano w oparciu o osnowę sieci geodezyjnej:*<br*GZBG nr: 502/2012*<br*Zgłoszenie w PODGiK w Gryfinie*
Mapa do celów projektowych sporządzono przy wykorzystaniu: *1. mapy zasadniczej w skali 1:1000 arkuszy: 551.554.182, 551.554.184 układ1965 zonal. 6, (5.107.17.06.2, 5.107.17.07.1 układ 2000 (15.)* *2. pomiaru sytuacyjno wysokościowego podłużnego;* *3. pomiaru zakres wysokość i pomiaru przygrodzeń przez pomiaru tych obiektów wskazanych przez projektanta* *4. sprawozdanie geodezyjne elementów plana zagospodarowania przestrzennego (linia rozgraniczająca, linia regulacyjna, osie ulicy)*	*W zakresie sprawozdania znajdują się punkty osnowy geodezyjnej nr:* *Podsumowanie wykonanie merytorycznego: art. 15, art. 48 ust.1 pkt 3 ustawy Prawo geodezyjne i kartograficzne* *Opracowanie wiąże się dotyczy przepisów wykonanego w ZTB nad 3 rozporządzenia MIBWH z dnia 9.11.2011 r (DzU. Nr263, poz. 1572).* *Mapa do celów projektowych została wykonana bez naruszenia obrębiąt w granicach projektowanej inwestycji*
Na mapie do celów projektowych wykazano następujące urządzenia przez EGDP przejęty stan uzbrojenia osnowa w zakresie sprawozdania: brak	*Granice z nr działek ewidencyjnych* *Wzdłuż dróg* *Wzdłuż dróg w PODGiK w Gryfinie* *Dnia 29.05.2013 r. Państwowy grunt odpowiedzialny obowiązujący standardom*
Informacje dodatkowe: *1. Rodzaj(e) trasy(e) zgodnie z Rozporządzeniem MSAC z dnia 12.02.2013r. (Dz.U. nr 0 poz. 265)* *2. Mapa nadaje się do celów projektowych w zakresie pomiaru sytuacyjno wysokościowego podłużnego i przekroje dla dróg zgodnie z Rozporządzeniem MIBWH z dnia 9.11.2011r. (Dz.U. nr 263 poz. 1572)* *3. Wszystkie trasy zostały zaadaptowane geodezyjnie* *4. Mapa nadaje się do wykonywania geodezyjnego wytyczenia w terenie elementów sytuacyjnych* *5. Inne czynniki które wpływają bezpośrednio i nie zostały uwzględnione w zakresie inwentaryzacji geodezyjnej* *6. Wszystkie punkty osnowy zostały zniszczone na podłożu:* *7. Lokalnych kontrowersji: =Liczna ilość* *7.pozyskanego wzdłuż przebiegu aparatowej elektroenergetycznej: = Liczna ilość* *7.3 Inne: brak* *7.3.1 wysokość pomiarowa pomiarowanych – brak: Inny* *7.3.2 Inne: brak: Inny: Brak ewidencji gruntów, kompletności, w dokładności kartometrycznej jest mniejsz od dokładności kartometrycznej mapy;*	*Rejestracja:* STANOWISKO INFORMACYJNE W GRYFINIE Wpisano do ewidencji pod numerem 12 na dzień 29.05.2013 r. Kierownik Stanowiska Informacyjnego w Gryfinie mgr inż. Ewa Kowalczyk Z UPOWAŻNIENIA STAROSTY GRYFIŃSKIEGO w Wydziale Geodezji, Kartografii i Katastru
Aktualność mapy do celów projektowych na dzień: *29.05.2013 r.*	*Kierownik jednostki wykonawstwa geodezyjnego* mgr inż. Ryszard Pomowski Nr Geo. 14000

LEGENDA :

- krawędź projektowanej jezdni
- krawędź projektowanego gruntowego pobocza
- krawędź poszerzenia, mijanki
- projektowane przejście dla pieszych
- projektowane ścianka szczelna z grodzic winylowych
- numery ewidencyjne działek inwestycyjnych
- nawierzchnia jezdni
- nawierzchnia zjazdów
- nawierzchnia mijanek
- nawierzchnia placów

DROGBIT
PRACOWNIA PROJEKTOWA
DROGBIT
64 - 920 Piła, ul. Miła 20
kom. +48 660 489 340, e-mail: drogbit@interia.pl
NIP 764-218-56-31, REGON 572071876

INWESTOR
Nadleśnictwo Gryfino
ul. 3 Maja 4
74-120 Gryfino

OBIEKT: Budowa drogi leśnej w leśnictwie Podjuchy - dojazd Gospodarczy
na działkach ewidencyjnych: 1/2, 1/6, 1/8, 1/10, 1/13 w obrębie Radoszewo 2

RYSUNEK PROJEKT ZAGOSPODAROWANIA TERENU – PROJEKT ZAMIENNY Nr RYSUNKU: 1.2

STANOWISKO	IMIĘ I NAZWISKO		DATA	PODPIS
Projektant	mgr inż. Grzegorz Piłsudzki	MKP/0006/PMOD/09	02/2016	
Sprawdzający	mgr inż. Sławiana Szatarik	UAN-EM/0467/04	02/2016	
Opracował	mgr inż. Zbigniew Pajgo		02/2016	
Zatwierdził	mgr inż. Grzegorz Piłsudzki		02/2016	

BRANŻA	ETAPOWANIE	NR DOK. OPR.	NR OPRACOWANIA	SKALA
Dr	PW / PB	2015	1470/015	1 : 500